

ROMANIA
JUDETUL TIMIS
CONSILIUL LOCAL AL COMUNEI
NITCHIDORF

HOTARARE

Privind aprobarea Organigramei si Statului de functii al aparatului de specialitate al Primarului
Comunei Nitchidorf

CONSILIUL LOCAL AL COMUNEI NITCHIDORF, JUDETUL TIMIS

Avand in vedere :

- Proiectul de hotarare nr. 63/06.01.2021;
- Referatul de aprobare nr.64/06.01.2021;
- Raport de specialitate nr. 65/06.01.2021;
- Raport de avizare nr. 132/12.01.2021;

In temeiul art. 129(3), lit''c'', art. 196 (1), lit''a'' din O.U.G. nr. 57/2019 privind Codul
administrativ;

HOTARASTE:

Art 1.Se aproba Organigrama si Statul de functii al aparatului de specialitate al
Primarului Comunei Nitchidorf, conform anexei 1 si anexei 2, care fac parte integranta din
prezenta hotarare.

Art 2.Prezenta se va comunica :

- Institutiei Prefectului, judetul Timis ;
- Primarului Comunei Nitchidorf ;
- Cetatenilor prin afisare ;

Presedinte de sedinta,
Borca Ioan Doru Aurica



Contrasemneaza
Secretar general al comunei Nitchidorf,
Cerneantu Ciprian Claudiu



Nr 1 din 12.01. 2021

ORGANIGRAMA 2021

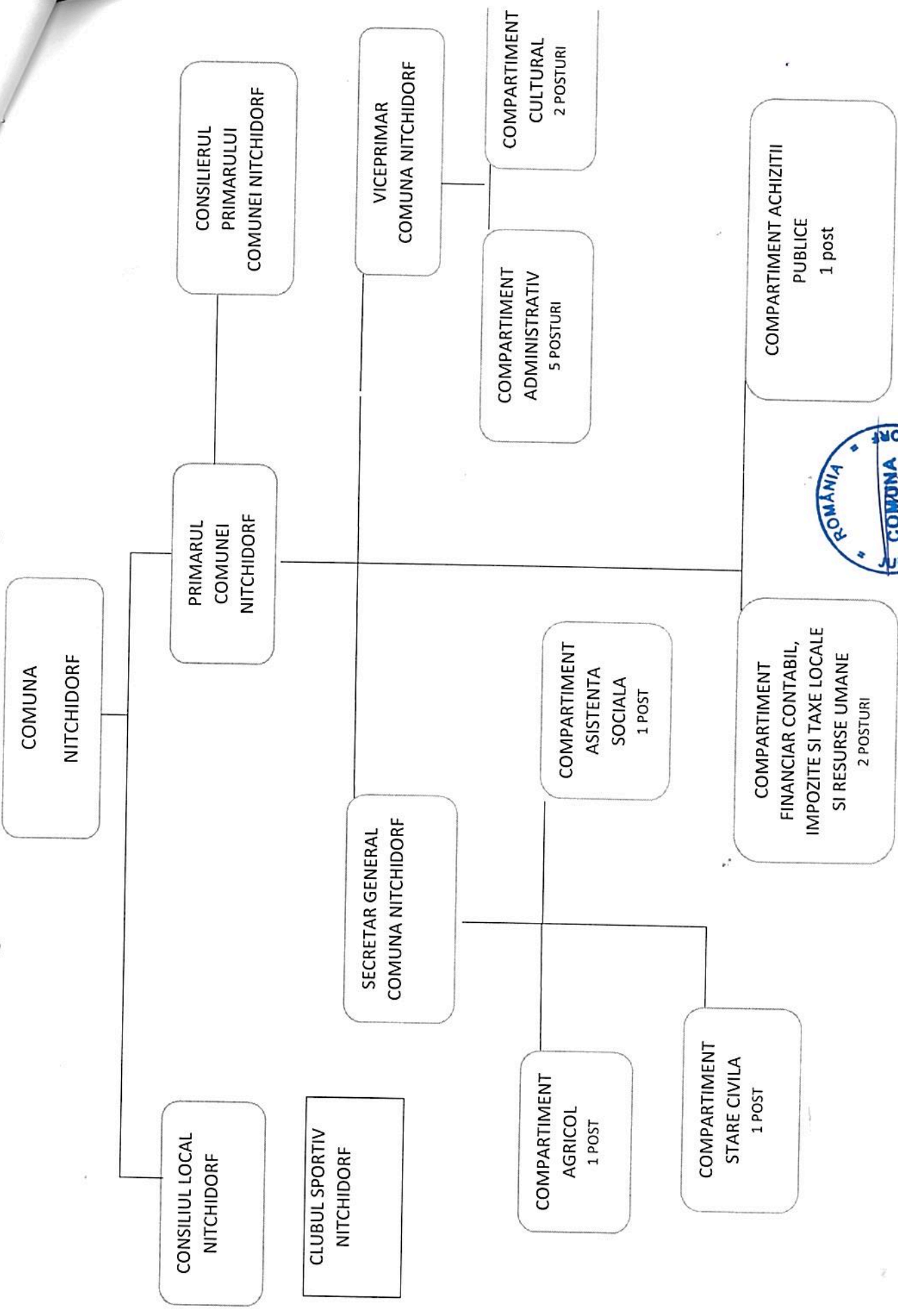

Primar, Draghici Danut Ionel

STAT DE FUNCTII AL APARATULUI DE SPECIALITATE AL PRIMARULUI COMUNEI NITCHIDORF 2021

| Nr crt | Numele, prenumele/VACANT, temporar VACANT dupa caz | STRUCTURA | FUNCTIA DE DEMNITATE PUBLICA | | Clasa | Gradul profesional | Nivelul profesional | Funcția contractuală de executie | | Treapta profesională/grad | Nivelul studiilor | OBS |
|--------|--|--|------------------------------|------------------------------------|-------|--------------------|---------------------|----------------------------------|--------------|---------------------------|-------------------|-----|
| | | | Primar | Viceprimar | | | | Inalt functionar public | de conducere | | | |
| 1 | Drăghici Danut Ionel | Demnitar | | | | | | | | | | |
| 2 | Plesa Darius Florin | Demnitar | | | | | | | | | | |
| 3 | Cerneantu Ciprian Claudiu | Secretar general Comuna Nitchidorf | | Secretar general Comuna Nitchidorf | I | | S | | | | | |
| 4 | Char Dorina | Compartiment Financiar Contabil Impozite si Taxe Locale si Resurse Umane | | | I | Inspector | S | | | | | |
| 5 | Cocerhan Mariana | Compartiment Financiar Contabil Impozite si Taxe Locale si Resurse Umane | | | I | Inspector | S | | | | | |
| 6 | Suldak Simona-Maria | Compartiment Agricol | | | I | Inspector | S | | | | | |
| 7 | VACANT | Compartiment Stare civila | | | III | Referent | M | | | | | |
| 8 | Balog Madalina Melinda | Compartiment Asistenta Sociala | | | III | Referent | M | | | | | |
| 9 | VACANT | Compartiment Achizitii publice | | | I | Asistent | S | | | | | |
| 10 | Jucu Larisa Elena | Consilierul Primarului COMUNEI NITCHIDORF | | | | | | Consilier Primar | | I | M | |
| 11 | Cocorean Maricica | Compartiment Administrativ | | | | | | Femeie de serviciu | | III | M | |
| 12 | Szotovicza Stefan | Compartiment Administrativ | | | | | | Sofer | | III | M | |
| 13 | Avadanei Vasile | Compartiment Administrativ | | | | | | Paznic | | II | G | |
| 14 | Husar Aurel | Compartiment Administrativ | | | | | | Mecanic intretinere | | III | G | |
| 15 | Cimponer Ion Viorel | Compartiment Administrativ | | | | | | Sofer | | III | G | |
| 16 | Popa Ramona Elena | Compartiment Cultural | | | | | | Referent cultural | | I | S | |
| 17 | Stoenescu Mariana | Compartiment Cultural | | | | | | Bibliotecar | | II | M | |

*sub fiecare set de structura se vor trece toate functiile publice si tot personalul contractual

| Funcția | Numar posturi | Ocupate | Vacante | Total |
|--|---------------|---------|---------|-------|
| Nr total de demnitari | | 2 | | 2 |
| Nr total de inalti functionari publici | | | | |
| Nr total de functii publice de conducere | | 1 | | 1 |
| Nr total de functii publice de executie | | 4 | 2 | 6 |
| Nr total de functii contractuale de conducere ** | | | | |
| Nr total de functii contractuale de executie | | 8 | | 8 |
| Nr total de posturi potrivit art. III alin. (2) din O.U.G. nr 63/2010 pentru modificarea si completarea Legii nr. 273/2006 privind finantele publice locale, precum si stabilirea unor masuri financiare, cu modificarile si completarile ulterioare *** | | | | |
| Nr total de posturi din cadrul institutiei/autoritatii publice | | 15 | 2 | 17 |

**se vor avea in vedere toate formele legale de angajare

***se aplica pentru administratia publica locala

NOTA: tabelul se poate modifica in functie de necesitatile institutiei

Numele si prenumele, functia detinuta si semnatura si stampila (in original) a conducatorului autoritatii / institutiei publice solicitante

